

Data presentazione: 12/11/1986 - Data: 09/11/2011 - n. P10215336 - Richiedente CINI X APES
 Fot. scheda: 1 - Formato di acq.: A2(419x594) - Fatt. di scala: 1:1.5

Catasto dei Fabbricati - Situazione al 09/11/2011 - Comune di VECCHIANO (L.702) - Foglio 29 Particella 2039 - Subalterno 9 -
 VIA DEI MAGAGNA piano 2° T.



DIREZIONE GENERALE DEL CATASTO E DEI SERVIZI TECNICI ERARIALI

Lire 200

NUOVO CATASTO EDILIZIO URBANO

(D. DECRETO LEGGE 15 APRILE 1950, N. 402)

Planimetria dell'immobile situato nel Comune di VECCHIANO Via MAGAGNA

Ditta ISTITUTO AUTONOMO PER LE CASE POPOLARI DELLA PROVINCIA DI PISA PER L'EDIFICIO - COMUNE DI VECCHIANO
 Per l'AREA.
 Allegata alla dichiarazione presentata all'Ufficio Tecnico Erariale di PISA

PROPRIETA' ESCLUSIVA
 PROPRIETA' A COMUNE

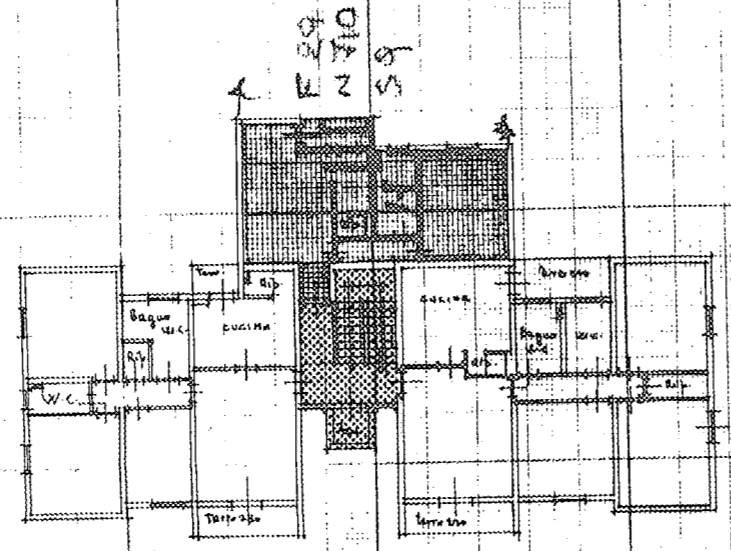

PIANO BALCONO H=2,70

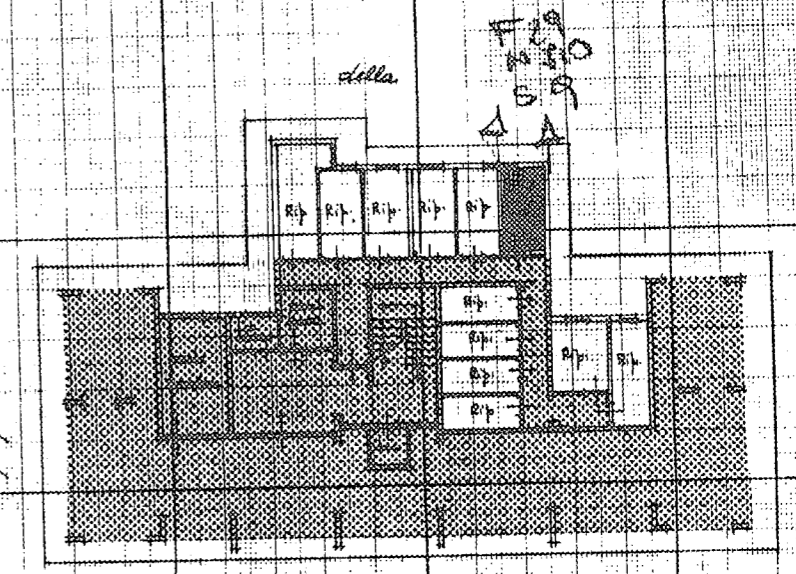

PIANO TERRA H=2,90

ORIENTAMENTO



SPAZIO RISERVATO PER LE ANNOTAZIONI D'UFFICIO

DATA	
PROT. N°	29 710 9

Compilata dal Geom. CARLO MARCHI
 (Titolare, nome e cognome del tecnico)
 Responsabile dell' I.A.C.P. di Pisa
 della Provincia di
 DATA 15.09.1986
 Firma: *Carlo Marchi*